

Diagramm der Windrichtungshäufigkeit

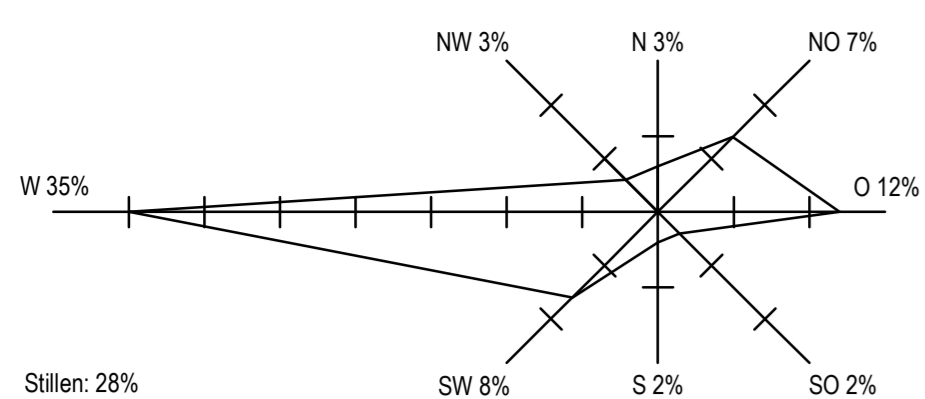

ÖRTLICHES RAUMORDNUNGSPROGRAMM  
DER MARKTGEMEINDE OBRITZBERG - RUST  
**FLÄCHENWIDMUNGSPLAN**

NEUDARSTELLUNG **ABÄNDERUNG - ENTWURF**

PLANNR.: <del>1668/F.1</del> 1954/F.A.1.	STAND: <del>2013.09.19</del> 28.09.2017	MASSSTAB: 1:5000	PARIE:
--	---	---------------------	--------

PLANVERFASSER: **schedlmayer raumplanung**

**BLATTÜBERSICHT**  
DKM - Stand: 2017

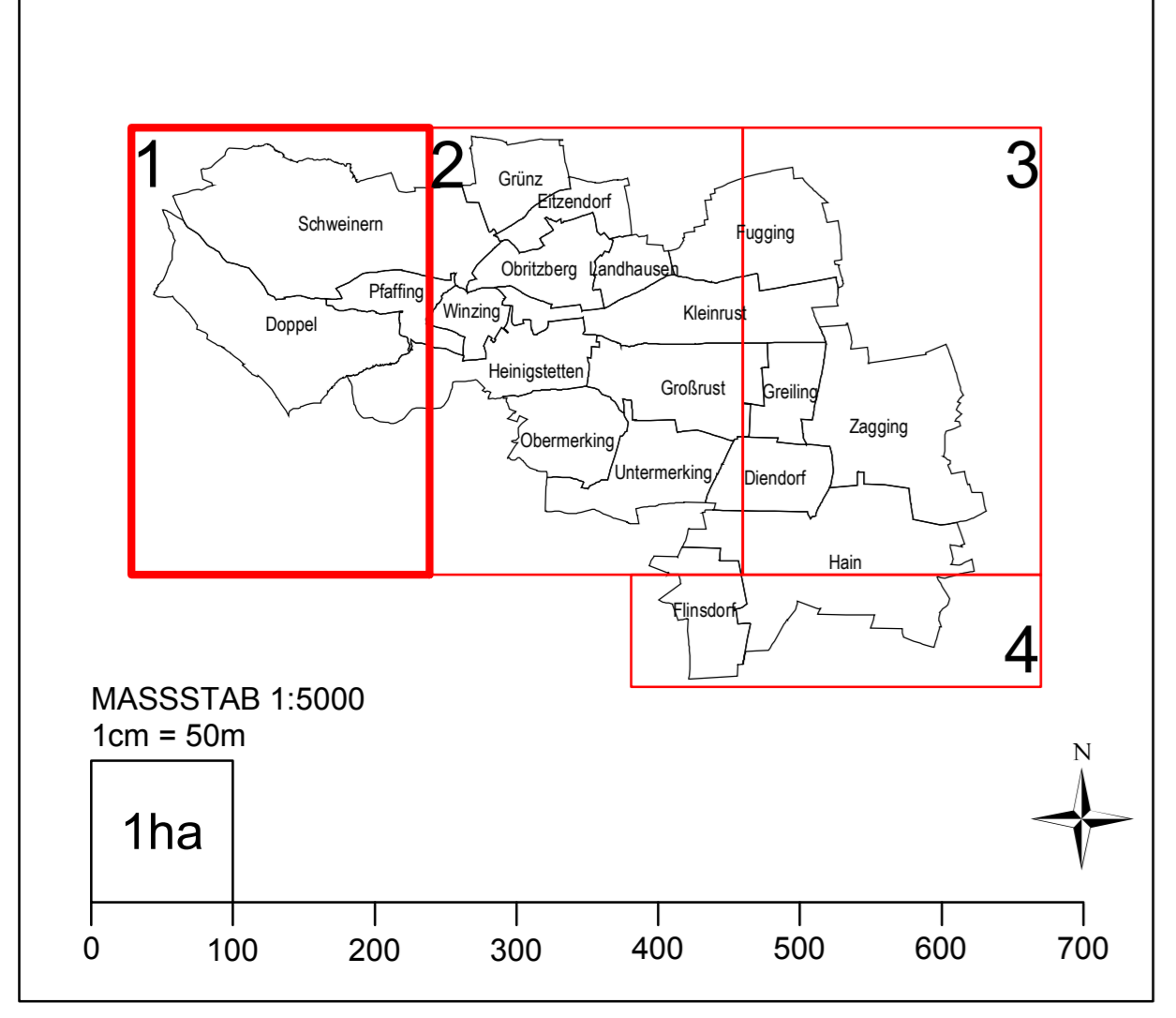

- WIDMUNGSARTEN DES BAULANDES:**
- BW** WOHNGEBIETE
  - BK** KERNGEBIETE
  - BA - H** AGRARGEBIETE HINTAUSBEREICH
  - BA** AGRARGEBIETE
  - BB** BETRIEBSGEBIETE MIT ANGABEN EINER SPEZIELLEN VERWENDUNG
  - BS** SONDERGEBIETE MIT ANGABEN DER BESONDEREN NUTZUNGEN
  - BO** ERHALTENSWERTE ORTSSTRUKTUREN
  - A** AUFSCHLIESSUNGSZONEN
  - F** BEFRISTETES WOHNBAULAND
  - .** BAULAND mit Baulandsicherheitsverträge lt. § 17 Abs (2) NO-ROG 2014
- VERKEHRSLINIEN:** DIE LAGE VON STRASSENFLICHLINIEN UND SOMIT DAS GENAUE AUSMASS VON ABTRETUNGSVERPFLICHTUNGEN AN DAS ÖFFENTLICHE GUT WERDEN IM BEBAUUNGSPLAN FESTGELEGT. IHRE UNMITTELBARE ABLEITUNG AUS DEM FLÄCHENWIDMUNGSPLAN IST UNZULÄSSIG.
- Ö** ÖFFENTLICHE VERKEHRSLINIEN
  - Vp** PRIVATE VERKEHRSLINIEN
- GRÜNLAND:**
- Glf** LAND- UND FORSTWIRTSCHAFT
  - Gho** LAND- UND FORSTWIRTSCHAFTLICHE HOFSTETTEN
  - Ggr** GRÜNGÜRTEL
  - Gmg** MATERIALGEGWINNUNGSSTÄTTEN MIT FESTLEGEUNG DER FOLGEWIDMUNGSART
  - Gspo** SPORTSTÄTTEN
  - Gspi** SPIELPLÄTZE
  - G++** FRIEDHÖFE
  - Go** OÖLAND/ÖKOLÄCHE
  - Gfrei** FREIHALTERFLÄCHEN
  - Gwka** WINDKRAFTANLAGEN MIT ANGABE DES HÖCHST ZULÄSSIGEN GBA-WERTES
- KENNTLICHMACHUNGEN:**
- L 5069** LANDESHAUPTSTRASSEN
  - 220KV FREILEITUNGEN DES VERBUND
  - 380KV FREILEITUNGEN DES VERBUND
  - ▲** TRAFU
  - WASSERBEHÄLTER

- KLÄRANLAGEN**
- BERGBAUGEBIETE MIT ANGABE DER ABBAUART**
- BERGBAU - SCHACHT**
- WALD**
- WIDMUNG IN ENTSPRECHENDER FARBE AUF WALD**
- BRUNNENSCHUTZGEBIETE**
- QUELLENSCHUTZGEBIETE**
- ÜBERFLUTUNGSGEBIETE**
- RETENTIONSGEBIETE**
- BODENKENNLEGER**
- GEWÄSSER**
- WILDBACH- ODER LAWINENGEFÄHRDETE FLÄCHEN**
- ÖFFENTLICHE GEBÄUDE**
- PARKPLÄTZE**
- TANKSTELLEN**
- DKM:**
- ABBRUCH**
- BAUKTTE**
- KATASTRALGEMEINDEGRENZEN**
- GEMEINDEGRENZEN**
- BEZIRKSGRENZE**

HIERAUF BEZIEHT SICH DIE VERORDNUNG DES GEMEINDERATES VOM 15.10.2001, 21.12.2001, 20.12.2002, 26.02.2004, 14.05.2007 und 11.09.2007, 12.05.2009, 19.09.2013.

AUFLAGEFRIST:

KUNDGEMACHT:

AMT DER NO. LANDESREGIERUNG:

DER BÜRGERMEISTER:

DER PLANVERFASSER: